Aizej, lietiņ

oriģinālmelodija (alla buramvārdi)

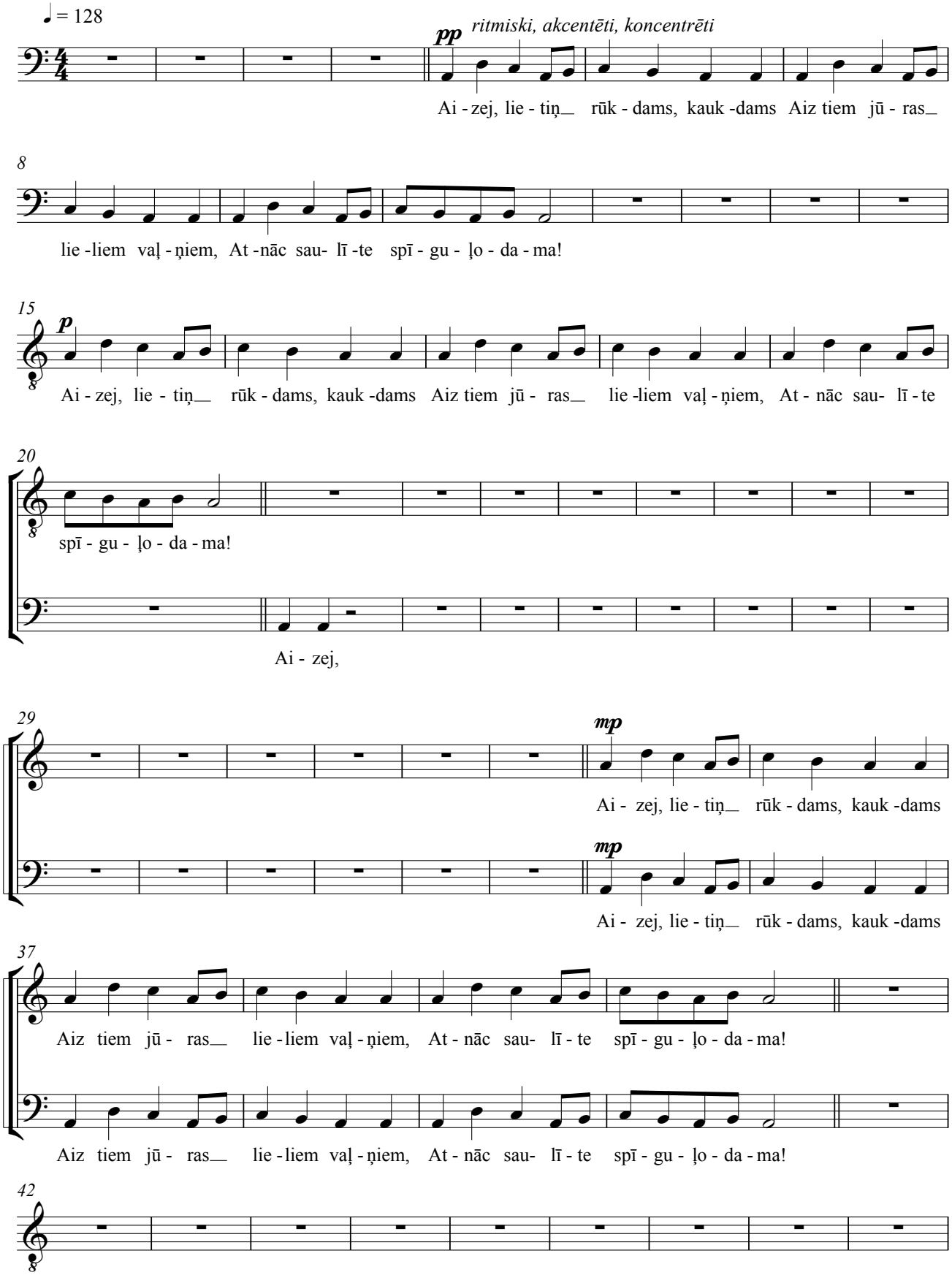

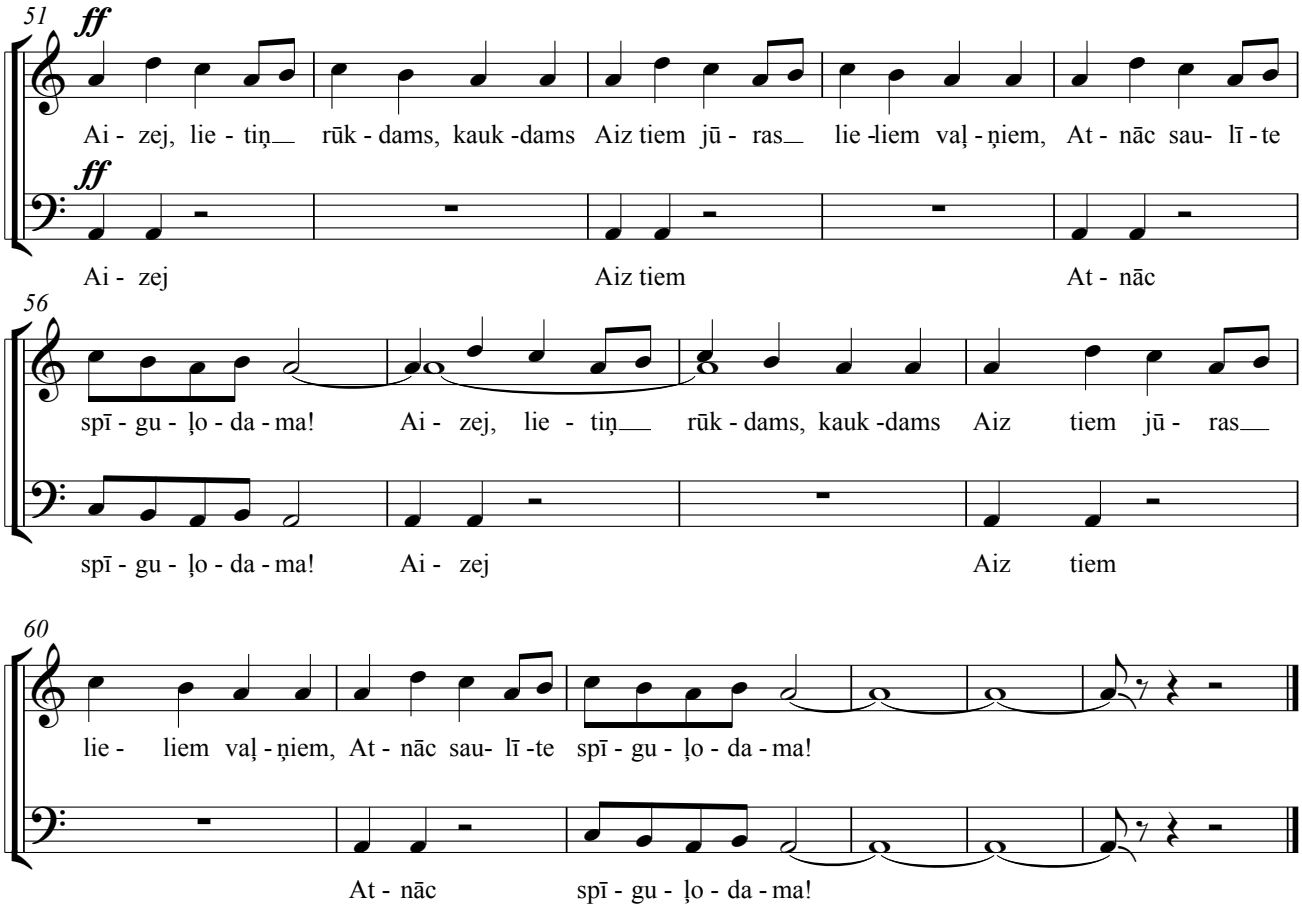
51
ff
Ai - zej, lie - tiņ rūk - dams, kauk -dams Aiz tiem jū - ras lie -liem vaļ - ņiem, At - nāc sau- lī - te
ff
Ai - zej Aiz tiem At - nāc
56
spī - gu - ļo - da - ma! Ai - zej, lie - tiņ rūk - dams, kauk -dams Aiz tiem jū - ras
spī - gu - ļo - da - ma! Ai - zej Aiz tiem
60
lie - liem vaļ - ņiem, At - nāc sau- lī -te spī - gu - ļo - da - ma!
At - nāc spī - gu - ļo - da - ma!